









	Name	MTB	Q	16 t	64	WGS 84 (Notation Recorder)	Bunde	Landkreis	Naturräumliche Zu	Fundort (g)	Weiteres	weitere Angaben (Ökologie)
119	Potentilla verna	6613	2	4	2	49,36976N;7,98918E	RP	Bad Dürkheim	Haardtgebirge	Esthal	Am Schäfergericht, Richtung Mittlerer Gleisberg und unterhalb zurück	mageres Grünland, stellenweise ruderalisiert
120	Trifolium arvense	6613	2	4	2	49,36976N;7,98918E	RP	Bad Dürkheim	Haardtgebirge	Esthal	Am Schäfergericht, Richtung Mittlerer Gleisberg und unterhalb zurück	mageres Grünland, stellenweise ruderalisiert
121	Helictotrichon pubescens	6613	2	4	2	49,36976N;7,98918E	RP	Bad Dürkheim	Haardtgebirge	Esthal	Am Schäfergericht, Richtung Mittlerer Gleisberg und unterhalb zurück	mageres Grünland, stellenweise ruderalisiert
122	Fragaria vesca	6613	2	4	2	49,36976N;7,98918E	RP	Bad Dürkheim	Haardtgebirge	Esthal	Am Schäfergericht, Richtung Mittlerer Gleisberg und unterhalb zurück	mageres Grünland, stellenweise ruderalisiert
123	Cerastium brachypetalum	6613	2	4	2	49,36976N;7,98918E	RP	Bad Dürkheim	Haardtgebirge	Esthal	Am Schäfergericht, Richtung Mittlerer Gleisberg und unterhalb zurück	mageres Grünland, stellenweise ruderalisiert
124	Anthoxanthum odoratum	6613	2	4	2	49,36976N;7,98918E	RP	Bad Dürkheim	Haardtgebirge	Esthal	Am Schäfergericht, Richtung Mittlerer Gleisberg und unterhalb zurück	mageres Grünland, stellenweise ruderalisiert
125	Aira praecox	6613	2	4	2	49,36976N;7,98918E	RP	Bad Dürkheim	Haardtgebirge	Esthal	Am Schäfergericht, Richtung Mittlerer Gleisberg und unterhalb zurück	mageres Grünland, stellenweise ruderalisiert
126	Holcus lanatus	6613	2	4	2	49,36976N;7,98918E	RP	Bad Dürkheim	Haardtgebirge	Esthal	Am Schäfergericht, Richtung Mittlerer Gleisberg und unterhalb zurück	mageres Grünland, stellenweise ruderalisiert
127	Vulpia sp.	6613	2	4	2	49,36976N;7,98918E	RP	Bad Dürkheim	Haardtgebirge	Esthal	Am Schäfergericht, Richtung Mittlerer Gleisberg und unterhalb zurück	mageres Grünland, stellenweise ruderalisiert
128	Papaver dubium s.l.	6613	2	4	2	49,36976N;7,98918E	RP	Bad Dürkheim	Haardtgebirge	Esthal	Am Schäfergericht, Richtung Mittlerer Gleisberg und unterhalb zurück	mageres Grünland, stellenweise ruderalisiert
129	Pimpinella saxifraga	6613	2	4	2	49,36976N;7,98918E	RP	Bad Dürkheim	Haardtgebirge	Esthal	Am Schäfergericht, Richtung Mittlerer Gleisberg und unterhalb zurück	mageres Grünland, stellenweise ruderalisiert
130	Alopecurus pratensis	6613	2	4	2	49,36976N;7,98918E	RP	Bad Dürkheim	Haardtgebirge	Esthal	Am Schäfergericht, Richtung Mittlerer Gleisberg und unterhalb zurück	mageres Grünland, stellenweise ruderalisiert
131	Verbasum sp.	6613	2	4	2	49,36976N;7,98918E	RP	Bad Dürkheim	Haardtgebirge	Esthal	Am Schäfergericht, Richtung Mittlerer Gleisberg und unterhalb zurück	mageres Grünland, stellenweise ruderalisiert
132	Campanula rapunculoides	6613	2	4	2	49,36976N;7,98918E	RP	Bad Dürkheim	Haardtgebirge	Esthal	Am Schäfergericht, Richtung Mittlerer Gleisberg und unterhalb zurück	mageres Grünland, stellenweise ruderalisiert
133	Verbasum lychnitoides	6613	2	4	2	49,36976N;7,98918E	RP	Bad Dürkheim	Haardtgebirge	Esthal	Am Schäfergericht, Richtung Mittlerer Gleisberg und unterhalb zurück	mageres Grünland, stellenweise ruderalisiert
134	Festuca arundinacea	6613	2	4	2	49,36976N;7,98918E	RP	Bad Dürkheim	Haardtgebirge	Esthal	Am Schäfergericht, Richtung Mittlerer Gleisberg und unterhalb zurück	mageres Grünland, stellenweise ruderalisiert
135	Corylus avellana	6613	2	4	2	49,36976N;7,98918E	RP	Bad Dürkheim	Haardtgebirge	Esthal	Am Schäfergericht, Richtung Mittlerer Gleisberg und unterhalb zurück	Gebüsch
136	Stellaria holostea	6613	2	4	2	49,36976N;7,98918E	RP	Bad Dürkheim	Haardtgebirge	Esthal	Am Schäfergericht, Richtung Mittlerer Gleisberg und unterhalb zurück	mageres Grünland, stellenweise ruderalisiert
137	Pastinaca sativa	6613	2	4	2	49,36976N;7,98918E	RP	Bad Dürkheim	Haardtgebirge	Esthal	Am Schäfergericht, Richtung Mittlerer Gleisberg und unterhalb zurück	mageres Grünland, stellenweise ruderalisiert
138	Arenaria serpyllifolia agg.	6613	2	4	2	49,36976N;7,98918E	RP	Bad Dürkheim	Haardtgebirge	Esthal	Am Schäfergericht, Richtung Mittlerer Gleisberg und unterhalb zurück	mageres Grünland, stellenweise ruderalisiert
139	Pseudotsuga menziesii	6613	2	4	2	49,36976N;7,98918E	RP	Bad Dürkheim	Haardtgebirge	Esthal	Am Schäfergericht, Richtung Mittlerer Gleisberg und unterhalb zurück	Mischwald
140	Ribes uva-crispa	6613	2	4	2	49,36976N;7,98918E	RP	Bad Dürkheim	Haardtgebirge	Esthal	Am Schäfergericht, Richtung Mittlerer Gleisberg und unterhalb zurück	Mischwald
141	Atropa belladonna	6613	2	4	2	49,36976N;7,98918E	RP	Bad Dürkheim	Haardtgebirge	Esthal	Am Schäfergericht, Richtung Mittlerer Gleisberg und unterhalb zurück	Mischwald
142	Alnus glutinosa	6613	2	4	2	49,36976N;7,98918E	RP	Bad Dürkheim	Haardtgebirge	Esthal	Am Schäfergericht, Richtung Mittlerer Gleisberg und unterhalb zurück	Mischwald
143	Cirsium vulgare	6613	2	4	2	49,36976N;7,98918E	RP	Bad Dürkheim	Haardtgebirge	Esthal	Am Schäfergericht, Richtung Mittlerer Gleisberg und unterhalb zurück	ruderalisierter Waldwegrand
144	Viola riviniana	6613	2	4	2	49,36976N;7,98918E	RP	Bad Dürkheim	Haardtgebirge	Esthal	Am Schäfergericht, Richtung Mittlerer Gleisberg und unterhalb zurück	ruderalisierter Waldwegrand
145	Epilobium angustifolium	6613	2	4	2	49,36976N;7,98918E	RP	Bad Dürkheim	Haardtgebirge	Esthal	Am Schäfergericht, Richtung Mittlerer Gleisberg und unterhalb zurück	ruderalisierter Waldwegrand
146	Calamagrostis epigeios	6613	2	4	2	49,36976N;7,98918E	RP	Bad Dürkheim	Haardtgebirge	Esthal	Am Schäfergericht, Richtung Mittlerer Gleisberg und unterhalb zurück	ruderalisierter Waldwegrand
147	Aquilegia vulgaris	6613	2	4	2	49,36976N;7,98918E	RP	Bad Dürkheim	Haardtgebirge	Esthal	Am Schäfergericht, Richtung Mittlerer Gleisberg und unterhalb zurück	ruderalisierter Waldwegrand
148	Linaria vulgaris	6613	2	4	2	49,36976N;7,98918E	RP	Bad Dürkheim	Haardtgebirge	Esthal	Am Schäfergericht, Richtung Mittlerer Gleisberg und unterhalb zurück	ruderalisierter Waldwegrand
149	Salix caprea	6613	2	4	2	49,36976N;7,98918E	RP	Bad Dürkheim	Haardtgebirge	Esthal	Am Schäfergericht, Richtung Mittlerer Gleisberg und unterhalb zurück	ruderalisierter Waldwegrand
150	Aesculus hippocastanum	6613	2	4	2	49,36976N;7,98918E	RP	Bad Dürkheim	Haardtgebirge	Esthal	Am Schäfergericht, Richtung Mittlerer Gleisberg und unterhalb zurück	ruderalisierter Waldwegrand
151	Senecio jacobaea	6613	2	4	2	49,36976N;7,98918E	RP	Bad Dürkheim	Haardtgebirge	Esthal	Am Schäfergericht, Richtung Mittlerer Gleisberg und unterhalb zurück	ruderalisierter Waldwegrand
152	Tussilago farfara	6613	2	4	2	49,36976N;7,98918E	RP	Bad Dürkheim	Haardtgebirge	Esthal	Am Schäfergericht, Richtung Mittlerer Gleisberg und unterhalb zurück	ruderalisierter Waldwegrand
153	Quercus petraea	6613	2	4	2	49,36976N;7,98918E	RP	Bad Dürkheim	Haardtgebirge	Esthal	Am Schäfergericht, Richtung Mittlerer Gleisberg und unterhalb zurück	ruderalisierter Waldwegrand
154	Brachypodium sylvaticum	6613	2	4	2	49,36976N;7,98918E	RP	Bad Dürkheim	Haardtgebirge	Esthal	Am Schäfergericht, Richtung Mittlerer Gleisberg und unterhalb zurück	ruderalisierter Waldwegrand
155	Deschampsia flexuosa	6613	2	4	2	49,36976N;7,98918E	RP	Bad Dürkheim	Haardtgebirge	Esthal	Am Schäfergericht, Richtung Mittlerer Gleisberg und unterhalb zurück	ruderalisierter Waldwegrand
156	Hypericum pulchrum	6613	2	4	2	49,36976N;7,98918E	RP	Bad Dürkheim	Haardtgebirge	Esthal	Am Schäfergericht, Richtung Mittlerer Gleisberg und unterhalb zurück	ruderalisierter Waldwegrand
157	Luzula luzuloides	6613	2	4	2	49,36976N;7,98918E	RP	Bad Dürkheim	Haardtgebirge	Esthal	Am Schäfergericht, Richtung Mittlerer Gleisberg und unterhalb zurück	ruderalisierter Waldwegrand
158	Anemone nemorosa	6613	2	4	2	49,36976N;7,98918E	RP	Bad Dürkheim	Haardtgebirge	Esthal	Am Schäfergericht, Richtung Mittlerer Gleisberg und unterhalb zurück	ruderalisierter Waldwegrand
159	cf. Neottia ovata	6613	2	4	2	49,36976N;7,98918E	RP	Bad Dürkheim	Haardtgebirge	Esthal	Am Schäfergericht, Richtung Mittlerer Gleisberg und unterhalb zurück	ruderalisierter Waldwegrand
160	Scorzoneroides autumnalis	6613	2	4	2	49,36976N;7,98918E	RP	Bad Dürkheim	Haardtgebirge	Esthal	Am Schäfergericht, Richtung Mittlerer Gleisberg und unterhalb zurück	ruderalisierter Waldwegrand
161	Veronica serpyllifolia	6613	2	4	2	49,36976N;7,98918E	RP	Bad Dürkheim	Haardtgebirge	Esthal	Am Schäfergericht, Richtung Mittlerer Gleisberg und unterhalb zurück	ruderalisierter Waldwegrand
162	Hieracium murorum	6613	2	4	2	49,36976N;7,98918E	RP	Bad Dürkheim	Haardtgebirge	Esthal	Am Schäfergericht, Richtung Mittlerer Gleisberg und unterhalb zurück	ruderalisierter Waldwegrand
163	Luzula sylvatica	6613	2	4	2	49,36976N;7,98918E	RP	Bad Dürkheim	Haardtgebirge	Esthal	Am Schäfergericht, Richtung Mittlerer Gleisberg und unterhalb zurück	ruderalisierter Waldwegrand
164	Abies alba	6613	2	4	2	49,36976N;7,98918E	RP	Bad Dürkheim	Haardtgebirge	Esthal	Am Schäfergericht, Richtung Mittlerer Gleisberg und unterhalb zurück	ruderalisierter Waldwegrand
165	Oxalis stricta	6613	2	4	2	49,36976N;7,98918E	RP	Bad Dürkheim	Haardtgebirge	Esthal	Am Schäfergericht, Richtung Mittlerer Gleisberg und unterhalb zurück	ruderalisierter Waldwegrand
166	Juncus tenuis	6613	2	4	2	49,36976N;7,98918E	RP	Bad Dürkheim	Haardtgebirge	Esthal	Am Schäfergericht, Richtung Mittlerer Gleisberg und unterhalb zurück	ruderalisierter Waldwegrand
167	Cirsium palustre	6613	2	4	2	49,36976N;7,98918E	RP	Bad Dürkheim	Haardtgebirge	Esthal	Am Schäfergericht, Richtung Mittlerer Gleisberg und unterhalb zurück	ruderalisierter Waldwegrand
168	Gnaphalium sylvaticum	6613	2	4	2	49,36976N;7,98918E	RP	Bad Dürkheim	Haardtgebirge	Esthal	Am Schäfergericht, Richtung Mittlerer Gleisberg und unterhalb zurück	ruderalisierter Waldwegrand
169	Pinus strobus	6613	2	4	2	49,36976N;7,98918E	RP	Bad Dürkheim	Haardtgebirge	Esthal	Am Schäfergericht, Richtung Mittlerer Gleisberg und unterhalb zurück	ruderalisierter Waldwegrand
170	Pteridium aquilinum	6613	2	4	2	49,36976N;7,98918E	RP	Bad Dürkheim	Haardtgebirge	Esthal	Am Schäfergericht, Richtung Mittlerer Gleisberg und unterhalb zurück	ruderalisierter Waldwegrand
171	Cardamine flexuosa	6613	2	4	2	49,36976N;7,98918E	RP	Bad Dürkheim	Haardtgebirge	Esthal	Am Schäfergericht, Richtung Mittlerer Gleisberg und unterhalb zurück	ruderalisierter Waldwegrand
172	Cornus sanguinea	6613	2	4	2	49,36976N;7,98918E	RP	Bad Dürkheim	Haardtgebirge	Esthal	Am Schäfergericht, Richtung Mittlerer Gleisberg und unterhalb zurück	ruderalisierter Waldwegrand
173	Dryopteris dilatata	6613	2	4	2	49,36976N;7,98918E	RP	Bad Dürkheim	Haardtgebirge	Esthal	Am Schäfergericht, Richtung Mittlerer Gleisberg und unterhalb zurück	ruderalisierter Waldwegrand
174	Castanea sativa	6613	2	4	2	49,36976N;7,98918E	RP	Bad Dürkheim	Haardtgebirge	Esthal	Am Schäfergericht, Richtung Mittlerer Gleisberg und unterhalb zurück	ruderalisierter Waldwegrand
175	Pyrola minor	6613	2	4	2	49,36976N;7,98918E	RP	Bad Dürkheim	Haardtgebirge	Esthal	Am Schäfergericht, Richtung Mittlerer Gleisberg und unterhalb zurück	ruderalisierter Waldwegrand
176	Clematis vitalba	6613	2	4	2	49,36976N;7,98918E	RP	Bad Dürkheim	Haardtgebirge	Esthal	Am Schäfergericht, Richtung Mittlerer Gleisberg und unterhalb zurück	ruderalisierter Waldwegrand
177	Cotoneaster sp.	6613	2	4	2	49,36976N;7,98918E	RP	Bad Dürkheim	Haardtgebirge	Esthal	Am Schäfergericht, Richtung Mittlerer Gleisberg und unterhalb zurück	ruderalisierter Waldwegrand



	Name	MTB	Q	16 t	64	WGS 84 (Notation Recorder)	Bunde	Landkreis	Naturräumliche Zu	Fundort (g)	Weiteres	weitere Angaben (Ökologie)
178	Lysimachia vulgaris	6613	2	4	2	49,36976N;7,98918E	RP	Bad Dürkheim	Haardtgebirge	Esthal	Am Schäfergericht, Richtung Mittlerer Gleisberg und unterhalb zurück	ruderalisierter Waldwegrand
179	Athyrium filix-femina	6613	2	4	2	49,36976N;7,98918E	RP	Bad Dürkheim	Haardtgebirge	Esthal	Am Schäfergericht, Richtung Mittlerer Gleisberg und unterhalb zurück	ruderalisierter Waldwegrand
180	Geranium pyrenaicum	6613	2	4	2	49,36976N;7,98918E	RP	Bad Dürkheim	Haardtgebirge	Esthal	Am Schäfergericht, Richtung Mittlerer Gleisberg und unterhalb zurück	ruderalisierter Waldwegrand
181	Acer pseudoplatanus	6613	2	4	2	49,36976N;7,98918E	RP	Bad Dürkheim	Haardtgebirge	Esthal	Am Schäfergericht, Richtung Mittlerer Gleisberg und unterhalb zurück	ruderalisierter Waldwegrand
182	Acer campestre	6613	2	4	2	49,36976N;7,98918E	RP	Bad Dürkheim	Haardtgebirge	Esthal	Am Schäfergericht, Richtung Mittlerer Gleisberg und unterhalb zurück	ruderalisierter Waldwegrand
183	Phyteuma nigrum	6613	2	4	2	49,36976N;7,98918E	RP	Bad Dürkheim	Haardtgebirge	Esthal	Am Schäfergericht, Richtung Mittlerer Gleisberg und unterhalb zurück	ruderalisierter Waldwegrand
184	Poa nemoralis	6613	2	4	2	49,36976N;7,98918E	RP	Bad Dürkheim	Haardtgebirge	Esthal	Am Schäfergericht, Richtung Mittlerer Gleisberg und unterhalb zurück	ruderalisierter Waldwegrand
185	Primula veris	6613	2	4	2	49,36976N;7,98918E	RP	Bad Dürkheim	Haardtgebirge	Esthal	Am Schäfergericht, Richtung Mittlerer Gleisberg und unterhalb zurück	ruderalisierter Waldwegrand
186	Galanthus nivalis	6613	2	4	2	49,36976N;7,98918E	RP	Bad Dürkheim	Haardtgebirge	Esthal	Am Schäfergericht, Richtung Mittlerer Gleisberg und unterhalb zurück	ruderalisierter Waldwegrand
187	Lamiastrum argentatum	6613	2	4	2	49,36976N;7,98918E	RP	Bad Dürkheim	Haardtgebirge	Esthal	Am Schäfergericht, Richtung Mittlerer Gleisberg und unterhalb zurück	ruderalisierter Waldwegrand

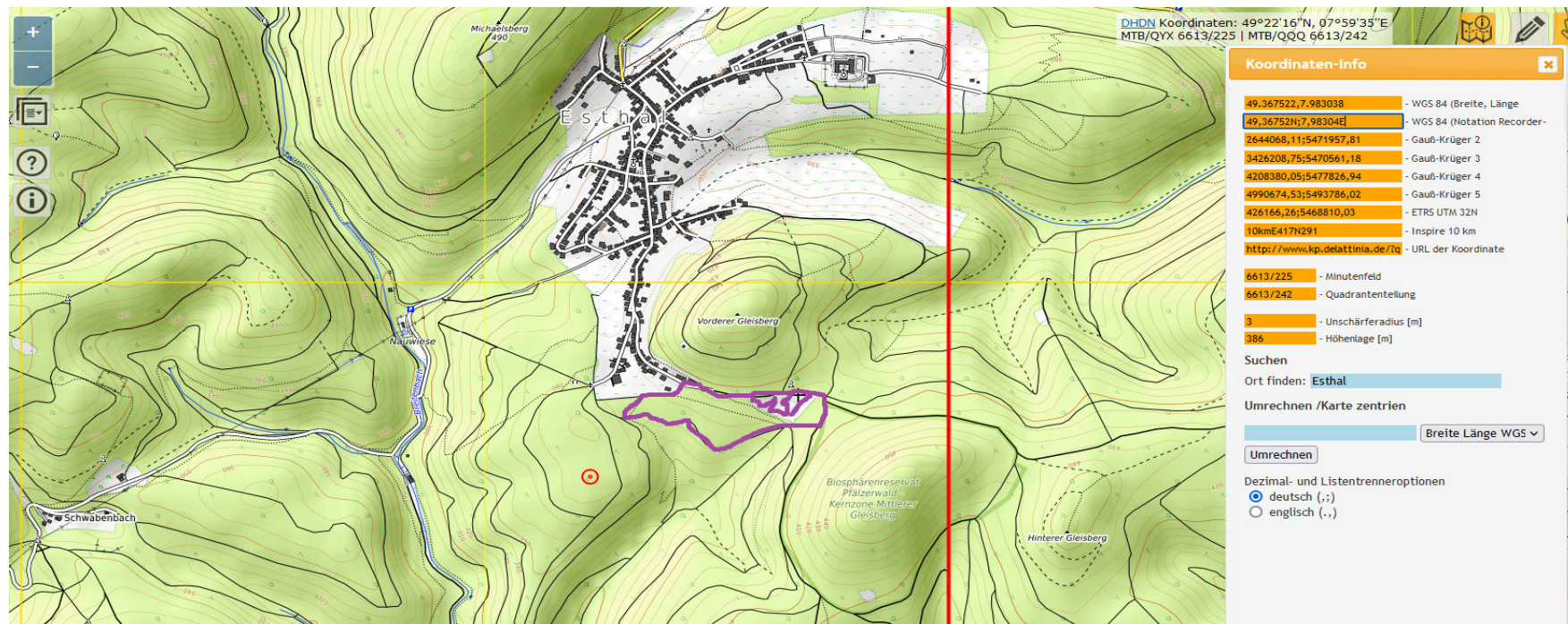

	Datum	Jahr	Finder (Nachname, Vorname)	Autor	Erhebungsdatum	Anmerku	Erhebungsmethode	Erhebungsgrad	Status	Unschärf	Bestimmungssicherheit
178	02.05.2023	2023	Kruse, Julia & Teilnehmer AK-Botanik Feierabend	JK	08.05.2023		floristische Kartierung	vollständig		340	sicher
179	02.05.2023	2023	Kruse, Julia & Teilnehmer AK-Botanik Feierabend	JK	08.05.2023		floristische Kartierung	vollständig		340	sicher
180	02.05.2023	2023	Kruse, Julia & Teilnehmer AK-Botanik Feierabend	JK	08.05.2023		floristische Kartierung	vollständig		340	sicher
181	02.05.2023	2023	Kruse, Julia & Teilnehmer AK-Botanik Feierabend	JK	08.05.2023		floristische Kartierung	vollständig		340	sicher
182	02.05.2023	2023	Kruse, Julia & Teilnehmer AK-Botanik Feierabend	JK	08.05.2023		floristische Kartierung	vollständig		340	sicher
183	02.05.2023	2023	Kruse, Julia & Teilnehmer AK-Botanik Feierabend	JK	08.05.2023		floristische Kartierung	vollständig		340	sicher
184	02.05.2023	2023	Kruse, Julia & Teilnehmer AK-Botanik Feierabend	JK	08.05.2023		floristische Kartierung	vollständig		340	sicher
185	02.05.2023	2023	Kruse, Julia & Teilnehmer AK-Botanik Feierabend	JK	08.05.2023		floristische Kartierung	vollständig		340	sicher
186	02.05.2023	2023	Kruse, Julia & Teilnehmer AK-Botanik Feierabend	JK	08.05.2023		floristische Kartierung	vollständig		340	sicher
187	02.05.2023	2023	Kruse, Julia & Teilnehmer AK-Botanik Feierabend	JK	08.05.2023		floristische Kartierung	vollständig		340	sicher

