



# **Einblick in die Digitalisierung der Schmetterlingssammlungen der Pollichia am Pfalzmuseum für Naturkunde**

# Pfalzmuseum für Naturkunde – POLLICHIA-Museum



Pfalzmuseum für Naturkunde  
Pollichia-Museum Bad Dürkheim

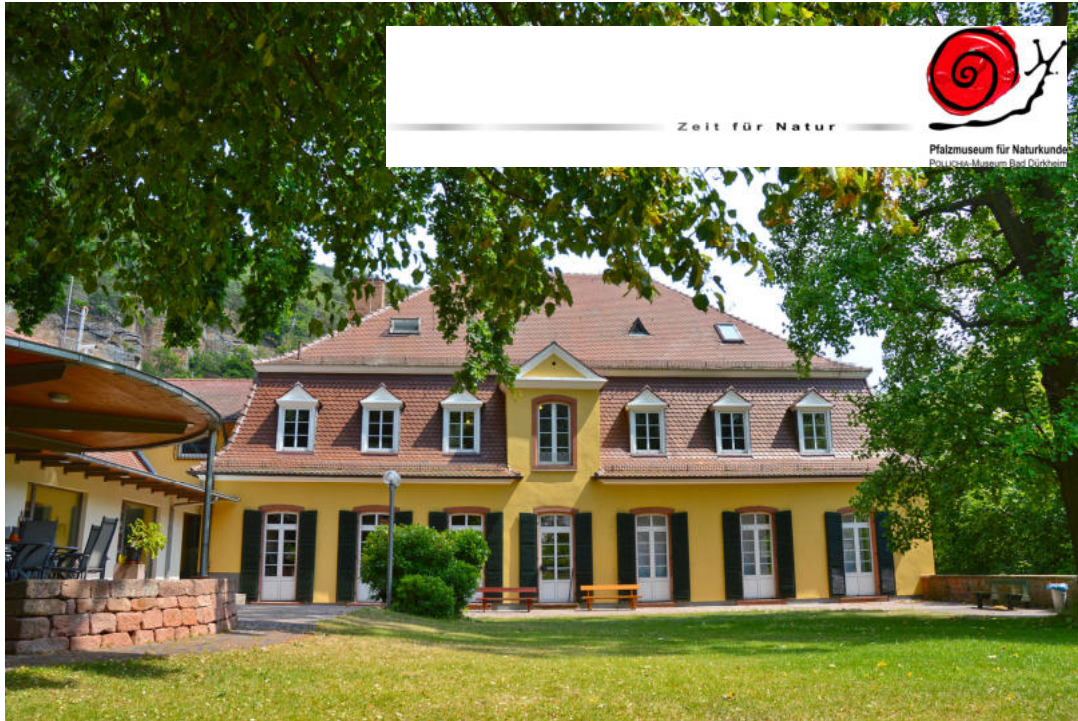

Pfalzmuseum für Naturkunde – POLLICHIA-Museum



Urweltmuseum GEOSKOP



# Die Sammlungen der Pollichia am Pfalzmuseum



**ca. 650.000 Objekte**



# Zoologische Sammlungen

**456.500 zoologische Objekte insgesamt**

415.000 Insekten

3.500 Wirbeltiere

35.000 Mollusken

3.000 Flüssigpräparate



# Entomologische Sammlungen

**415.000 Insekten**

davon **389.180 Belege**

- 289.654 Falter
- 48.098 Käfer
- 33.076 Hautflügler
- 18.352 weitere Gruppen

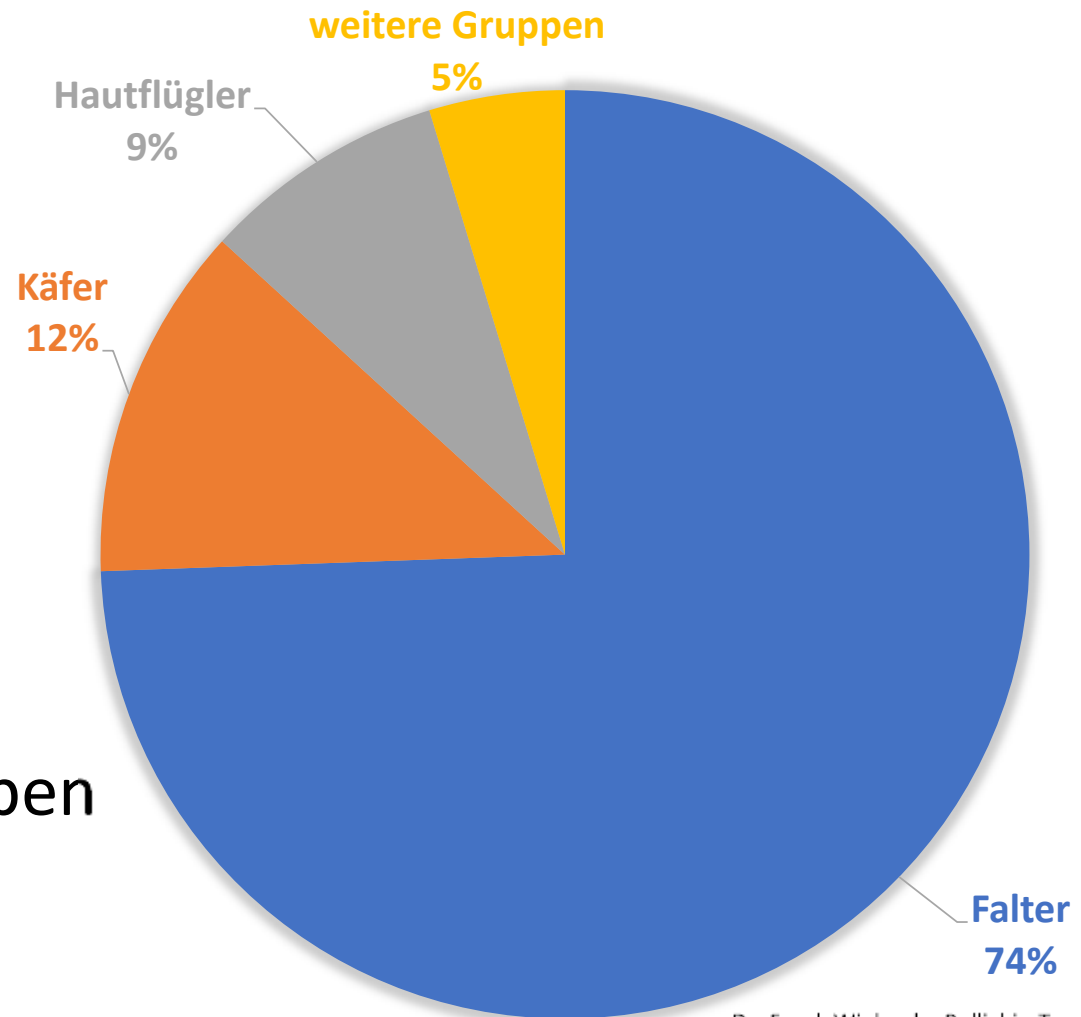

# Entomologische Sammlungen



# Herkunft der Sammlungsobjekte

- Gezielte Aufsammlungen / private Sammler; Einzelfunde



*Scutigera coleoptrata*  
D, RLP, DÜW, Keller Pfalzmuseum  
Verwaltungsgebäude, N 49.461525,  
O 8.149389; 18/IX/2020  
leg & det. K. Schneeberg

# Herkunft der Sammlungsobjekte

- Gezielte Aufsammlungen / private Sammler; Einzelfunde

Aufnahme- und Weitergabe-Nachweis gemäß § 6 BArtSchV vom 16.02.2005

2024

lfd. Nr.	Eingangsdatum	Bezeichnung der im Bestand vorhandenen oder übernommenen Sache nach Art, Zahl, Kennzeichen und ggf. Bezeichnung der zum Erwerb berechtigten Dokumente. (Fundort und Funddatum)	Name und genauere Anschrift des Einlieferers oder der sonstigen Bezugsquelle	in Truhe	Abgangstag	Art der Präparation, sonstige Verwendung
4094	16.02.2024	Kornweihe / <i>Circus cyaneus</i>	Wolfgang Schneider			Präparat (inventarisiert)
4095	29.08.2024	Wüsten-Hornvipere / <i>Carastes Carastes</i>	Uwe Butty Goethestraße 4a 67317 Altleiningen Tel.: 0179-5164098			Skelettpräparat
4096	29.08.2024	Klapperschlange / <i>Crotalus</i>	Uwe Butty Goethestraße 4a 67317 Altleiningen Tel.: 0179-5164098			Schwanzrassel
4097	15.05.2024	Mittelspecht / <i>Leipicus medius</i> Fo: Edenkobener Str. 3 67482 Venningen Fdat: XX.XX.2021	Thomas Bartz Edenkobener Str. 3 67482 Venningen Tel.: 06321-480198	4		
4098	15.05.2024	Rauchschwalbe / <i>Hirundo rustica</i> Fo: Schafstraße 4 67482 Venningen Fdat: XX.XX.2018	Thomas Bartz Edenkobener Str. 3 67482 Venningen Tel.: 06321-480198	4		
4099	15.05.2024	Waldschnepfe / <i>Scolopax rusticola</i> Fo: Friedrichstr. 28 Neustadt Fdat: XX.10.2019	Thomas Bartz Edenkobener Str. 3 67482 Venningen Tel.: 06321-480198	4		
4100	15.05.2024	Mönchsgrasmücke / <i>Sylvia atricapilla</i> ♂ Fo: Edenkobener Str. 3 67482 Venningen Fdat: 2019-2020	Thomas Bartz Edenkobener Str. 3 67482 Venningen Tel.: 06321-480198	4		
4101	15.05.2024	Mönchsgrasmücke / <i>Sylvia atricapilla</i> ♀ Fo: Edenkobener Str. 3 67482 Venningen Fdat: 2019-2020	Thomas Bartz Edenkobener Str. 3 67482 Venningen Tel.: 06321-480198	4		
4102	22.05.2024	Mönchsgrasmücke / <i>Sylvia atricapilla</i> ♂ Fo: Hermann-Schafer-Str. 17 67098 Bad Dürkheim Fdat: 22.05.2024	Manuela Rachni (PMN)	4		



# Herkunft der Sammlungsobjekte

- Gezielte Aufsammlungen / private Sammler; Einzelfunde

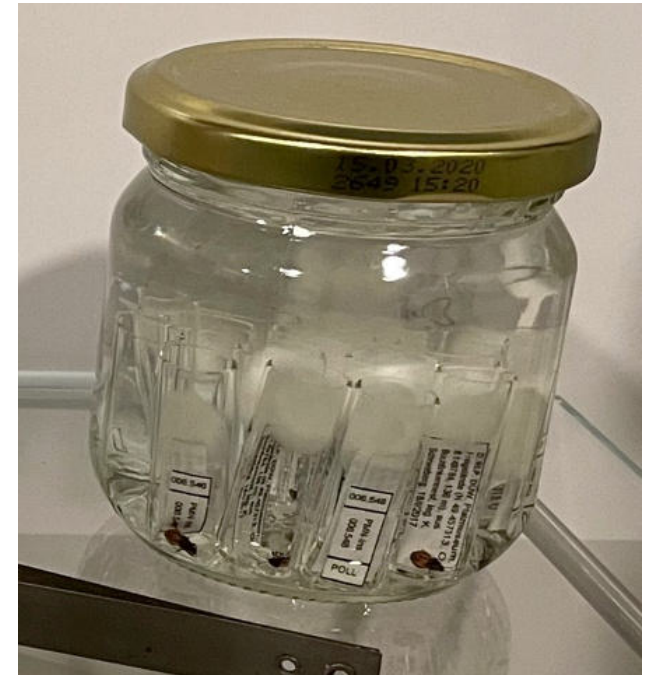

# Herkunft der Sammlungsobjekte

- Gezielte Aufsammlungen / private Sammler; Einzelfunde

Ins-006.429	Alk	Strepsiptera	Xenidae	Xenos	vesparum	Rossi, 1792	Xenos vesparum Rossi, 1792	♀	D, RLP, DÜW, NSG Haardtrand - Auf der Krähöhle (NSG-7332-112), N 49.449510 O 8.163937	29/07/2017	Schneeberg	
Ins-006.430	Alk	Strepsiptera	Xenidae	Xenos	vesparum	Rossi, 1792	Xenos vesparum Rossi, 1792	♀	D, RLP, DÜW, NSG Haardtrand - Auf der Krähöhle (NSG-7332-112), N 49.449510 O 8.163937	29/07/2017	Schneeberg	
Ins-006.431	Alk	Strepsiptera	Xenidae	Xenos	vesparum	Rossi, 1792	Xenos vesparum Rossi, 1792	♀	D, RLP, DÜW, NSG Haardtrand - Auf der Krähöhle (NSG-7332-112), N 49.449510 O 8.163937	29/07/2017	Schneeberg	
Ins-006.432	Alk	Strepsiptera	Xenidae	Xenos	vesparum	Rossi, 1792	Xenos vesparum Rossi, 1792	♀	D, RLP, DÜW, NSG Haardtrand - Auf der Krähöhle (NSG-7332-112), N 49.449510 O 8.163937	29/07/2017	Schneeberg	
Ins-006.433	Alk	Strepsiptera	Xenidae	Xenos	vesparum	Rossi, 1792	Xenos vesparum Rossi, 1792	♀	D, RLP, DÜW, NSG Haardtrand - Auf der Krähöhle (NSG-7332-112), N 49.449510 O 8.163937	29/07/2017	Schneeberg	
Ins-006.434	Alk	Strepsiptera	Xenidae	Xenos	vesparum	Rossi, 1792	Xenos vesparum Rossi, 1792	♀	D, RLP, DÜW, NSG Haardtrand - Auf der Krähöhle (NSG-7332-112), N 49.449510 O 8.163937	29/07/2017	Schneeberg	
Ins-006.435	Alk	Strepsiptera	Xenidae	Xenos	vesparum	Rossi, 1792	Xenos vesparum Rossi, 1792	♀	D, RLP, DÜW, NSG Haardtrand - Auf der Krähöhle (NSG-7332-112), N 49.449510 O 8.163937	29/07/2017	Schneeberg	
Ins-006.436	Alk	Strepsiptera	Xenidae	Xenos	vesparum	Rossi, 1792	Xenos vesparum Rossi, 1792	♀	D, RLP, DÜW, NSG Haardtrand - Auf der Krähöhle (NSG-7332-112), N 49.449510 O 8.163937	29/07/2017	Schneeberg	
Ins-006.437	Alk	Strepsiptera	Xenidae	Xenos	vesparum	Rossi, 1792	Xenos vesparum Rossi, 1792	♀	D, RLP, DÜW, NSG Haardtrand - Auf der Krähöhle (NSG-7332-112), N 49.449510 O 8.163937	29/07/2017	Schneeberg	
Ins-006.438	Alk	Strepsiptera	Xenidae	Xenos	vesparum	Rossi, 1792	Xenos vesparum Rossi, 1792	♀	D, RLP, DÜW, NSG Haardtrand - Auf der Krähöhle (NSG-7332-112), N 49.449510 O 8.163937	29/07/2017	Schneeberg	
Ins-006.439	Alk	Strepsiptera	Xenidae	Xenos	vesparum	Rossi, 1792	Xenos vesparum Rossi, 1792	♀	D, RLP, DÜW, NSG Haardtrand - Auf der Krähöhle (NSG-7332-112), N 49.449510 O 8.163937	30/07/2017	Schneeberg	
Ins-006.440	Alk	Hymenoptera	Vespidae	Polistinae	Polistes	dominula	(Christ, 1791)	Polistes dominula (Christ, 1791)		D, RLP, DÜW, NSG Haardtrand - Auf der Krähöhle (NSG-7332-112), N 49.449510 O 8.163937	30/07/2017	Schneeberg
Ins-006.441	Alk	Strepsiptera	Xenidae	Xenos	vesparum	Rossi, 1792	Xenos vesparum Rossi, 1792	♀	D, RLP, DÜW, NSG Haardtrand - Auf der Krähöhle (NSG-7332-112), N 49.449510 O 8.163937	30/07/2017	Schneeberg	
Ins-006.442	Alk	Heteroptera	Coreidae	Coreinae	Coreus	marginatus	(Linnaeus, 1758)	Coreus marginatus (Linnaeus, 1758)		D, RLP, DÜW, NSG Haardtrand - Auf der Krähöhle (NSG-7332-112), N 49.450284 O 8.164744	29/07/2017	Schneeberg

# Herkunft der Sammlungsobjekte

- Sammlungsübernahme



*Abholung der Sammlung  
Bastian in Ludwigshafen,  
11/2020.*

# Herkunft der Sammlungsobjekte

- Sammlungsübernahme



*Sammlung Bastian im Haus der  
Artenvielfalt in Neustadt, 11/2020.*



*Sammlung Bastian im  
Pfalzmuseum, 01/2021.*

# Herkunft der Sammlungsobjekte

- **Sammlungsübernahme**



- 210 Kästen
- 28.758 Belege
- Davon 6.626 Kleinschmetterlinge
- Sammlungsbeginn 1945 mit dem Beginn portabler Stromversorgung zum Leuchten
- Fokus auf RLP und Hessen

- Erstnachweis Schilf-Flechtenbärchen
- 2003 Wiederentdeckung des Brombeer-Perlmutterfalters
- Pfälzer Erstnachweis des Hühnerbiss-Kapselspanners (aus Zucht)

**>> hohe regionale Bedeutung**

# Sammlungserfassung



*Inventarisierung  
der Sammlung  
Bastian, 03/2025.*

# Sammlungserfassung

- Belege zugänglich machen

## 389.180 Belege

- 289.654 Falter
- 48.098 Käfer
- 33.076 Hautflügler
- 18.352 weitere Gruppen

Stand: 31.12.2025  
81.631

≈ 20 %



Erfassung Sammlung Griebel  
3.000 € über  
Museumsverband RLP



Erfassung Sammlung Bastian  
5.000 € über  
Museumsverband RLP

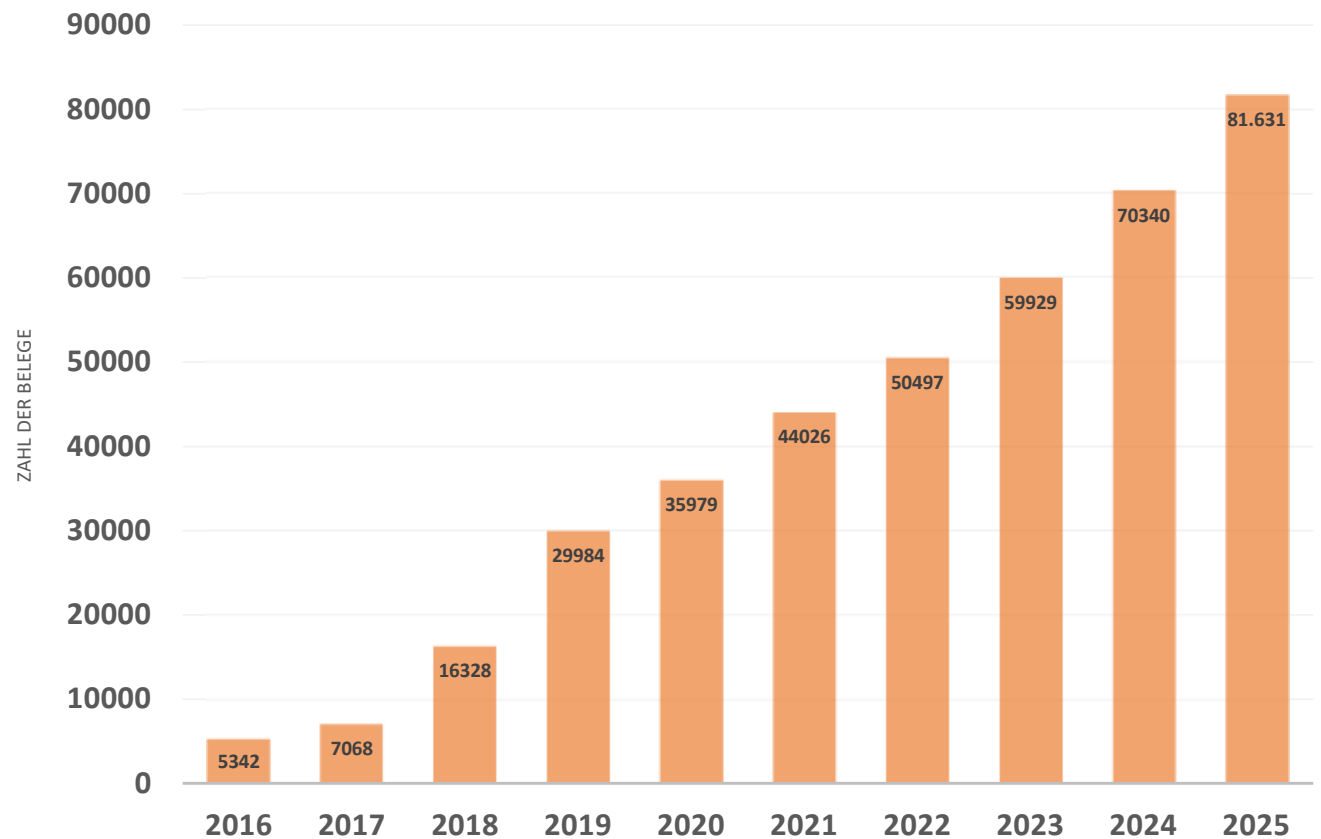

# Sammlungserfassung

- Belege zugänglich machen



# Sammlungserfassung

- Bereitstellung der Sammlungsdaten

Mitt. POLLICHIA	101	237-254	Bad Dürkheim 2022
-----------------	-----	---------	-------------------

ISSN 0641-9665 (Druckausgabe)  
ISSN 2367-3168 (Download-Veröffentlichung)

KATHARINA SCHNEEBERG

**Die entomologischen Sammlungen der POLLICHIA im Pfalzmuseum  
für Naturkunde – POLLICHIA-Museum Bad Dürkheim**

Mitt. POLLICHIA	99	135–142	1 Abb.	Bad Dürkheim 2018
-----------------	----	---------	--------	-------------------

ISSN 0341-9665 (Druckausgabe)      ISSN 1866-9891 (CD-ROM)  
ISSN 2367-3168 (Download-Veröffentlichung)

KATHARINA SCHNEEBERG & MICAELA MAYER

**Die Mecopterensammlungen (Insecta: Mecoptera)  
am Pfalzmuseum für Naturkunde – POLLICHIA-Museum  
und am Naturhistorischen Museum Mainz**

In Arbeit

**Eingereicht bei Mainzer Naturwissenschaftliches Archiv**

**Checkliste der Lausfliegen aus Rheinland-Pfalz (Diptera, Hippoboscidae)**

MATTHIAS JENTZSCH, SÖREN KNIPPER & KATHRIN JÄCKEL

# Sammlungserfassung

- Bereitstellung der Sammlungsdaten

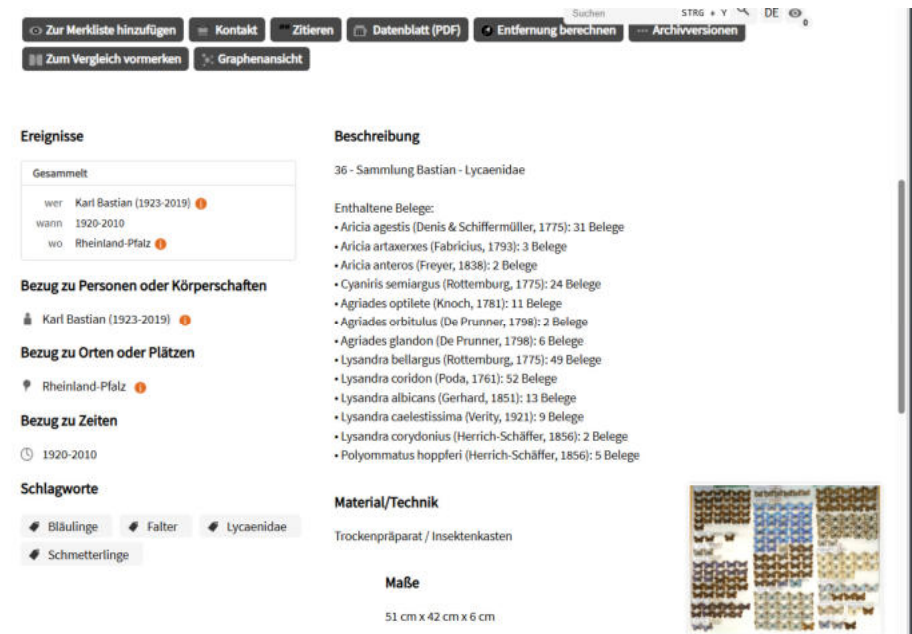
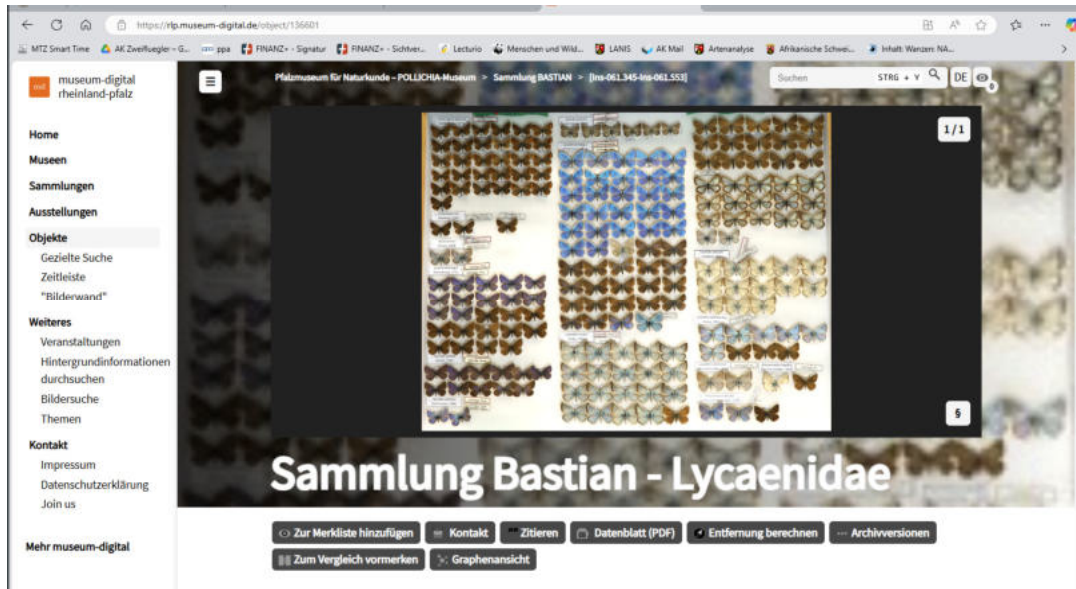

Datenaustausch mit  
„Kreuz Rad Löwe“  
(Kulturerbeportal RLP)

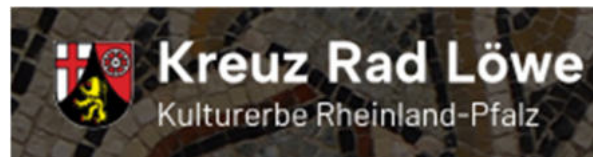

# Sammlungserfassung

- Bereitstellung der Sammlungsdaten



Melanargia – Schmetterlingsportal  
für Nordrhein-Westfalen und Rheinland-Pfalz



[Verbreitungskarten](#)
[Funde melden](#)
[Mein Bereich](#)
[Verwaltung](#)
[Nutzungshinweise](#)
[melanargia.de](http://melanargia.de)
[pollichia.de](http://pollichia.de)
[Abmelden](#)

## Liste der Nachweise

Auswahl Taxon: Suche nach Namen, z. B. 'Schachbrettfalter' | Fundmeldung Status: Neu | Funddatum min.: | Funddatum max.: | Aktualisieren | Tabellenformat wechseln: Kompakt | Ansicht wechseln:

ID...	F	Nach...	Fam	Art	Funddatum	bis	M...	Fund...	Gen...	Bem...	Gem...	Ortsteil	Bund...	M...	C		
20209696	?	Beobachtung	Tortricidae	Acleris notana	Mo...	14.06.2022		17.03.2025	Pommern - ...	Liste	Imago	Pommerbac...	Pommern	Pommern	Rheinland-P...	5809	2
20209693	?	Beobachtung	Adelidae	Nematopogon robert...	Mo...	04.06.2019		17.03.2025	Schloßböck...	Liste	Imago	Felsenberg	Schloßböck...		Rheinland-P...	6212	2
20209692	?	Beobachtung	Coleophoridae	Coleophora frischella	Mo...	04.06.2019		17.03.2025	Schloßböck...	Liste	Imago	Felsenberg	Schloßböck...		Rheinland-P...	6212	2
20209691	?	Beobachtung	Blastobasidae	Blastobasis glandulella	Mo...	04.06.2019		17.03.2025	Schloßböck...	Liste	Imago	Felsenberg	Schloßböck...		Rheinland-P...	6212	2
20064113	?	Beobachtung	Erebidae	Eilema lurideola	Fin...	28.06.2024		12.01.2025		Liste	Imago	Malenberg b...	Rehborn	Rehborn	Rheinland-P...	6212	3
20064105	?	Beobachtung	Tortricidae	Cochylis hybridella	Fin...	23.08.2024		12.01.2025		Liste	Imago	Magere, leic...	Ingelheim a...	Rabenkopf	Rheinland-P...	6014	2
20064088	?	Beobachtung	Momphidae	Mompha miscella	Fin...	23.08.2024		12.01.2025		Liste	Imago	Magere, leic...	Ingelheim a...	Rabenkopf	Rheinland-P...	6014	2
20064087	?	Beobachtung	Momphidae	Mompha subbistrigella	Fin...	23.08.2024		12.01.2025		Liste	Imago	Magere, leic...	Ingelheim a...	Rabenkopf	Rheinland-P...	6014	2
20064077	?	Beobachtung	Argyresthiidae	Argyresthia bonnetella	Fin...	23.08.2024		12.01.2025		Liste	Imago	Magere, leic...	Ingelheim a...	Rabenkopf	Rheinland-P...	6014	2
20064050	?	Beobachtung	Noctuidae	Amphipyra pyramidea	Fin...	23.08.2024		12.01.2025		Liste	Imago	Magere, leic...	Ingelheim a...	Rabenkopf	Rheinland-P...	6014	2
20064013	?	Beobachtung	Argyresthiidae	Argyresthia bonnetella	Fin...	09.09.2023		12.01.2025		Liste	Imago	Magere, leic...	Ingelheim a...	Rabenkopf	Rheinland-P...	6014	2
20064004	?	Beobachtung	Noctuidae	Amphipyra pyramidea	Fin...	09.09.2023		12.01.2025		Liste	Imago	Magere, leic...	Ingelheim a...	Rabenkopf	Rheinland-P...	6014	2
20039766	?	Beobachtung	Noctuidae	Amphipyra pyramidea	Nikl...	15.08.2022		09.01.2025		Liste	Imago	Feuchte Bra...	Rennerod	Emmerichen...	Rheinland-P...	5314	3
20039763	?	Beobachtung	Noctuidae	Diachrysia chrysitis	Nikl...	15.08.2022		09.01.2025		Liste	Imago	Feuchte Bra...	Rennerod	Emmerichen...	Rheinland-P...	5314	3
20039762	?	Beobachtung	Noctuidae	Diarsia rubi	Nikl...	15.08.2022		09.01.2025		Liste	Imago	Feuchte Bra...	Rennerod	Emmerichen...	Rheinland-P...	5314	3
20039740	?	Beobachtung	Geometridae	Xanthorhoe ferrugata	Nikl...	15.08.2022		09.01.2025		Liste	Imago	Feuchte Bra...	Rennerod	Emmerichen...	Rheinland-P...	5314	3

100 Elemente pro Seite | 1 - 22 von 22

# Sammlungserfassung

- Bereitstellung der Metadaten

## *Euphydryas maturna*, Sammlung Jöst



<https://portal.melanargia.de/>

**Artinformationen**  
Maivogel (*Euphydryas maturna* (Linnaeus, 1758))

Verbreitungskarte Fotos

bis 1900  
 geogr. ungenau  
 1901 bis 1950  
 geogr. ungenau  
 1951 bis 2000  
 geogr. ungenau  
 seit 2001  
 geogr. ungenau  
 fraglich

Gesamtgebiet 6624 Mulfingen

Naturraumgrenzen

● Maivogel (*Euphydryas maturna* (Linnaeus,

**Zeitraum (Jahr)**  
 Jahr von  Jahr bis

**STATISTIK (Gesamtgebiet)**

belegte Quadranten 6 Anzahl Nachweise 50

**Beobachtungen**  ZUSAMMENFASSUNG

**6616 Speyer Q3**

Jahr	Beobachter	Quelle	#
1939	S: Jöst, Hans	Pollichia Vereins-DB	1
1939	Jöst, Hans	Schmetterlinge DE	1
1939	B: Jöst, Hans	Pollichia Vereins-DB	1
1936	S: Heuser, Fr.	Schmetterlinge DE	1
1936	B: Heuser, Friedrich	Pollichia Vereins-DB	1
1935	S: Heuser, Fr.	Schmetterlinge DE	1
1935	B: Heuser, Friedrich	Pollichia Vereins-DB	1
1934	S: Heuser, Fr.	Schmetterlinge DE	1
1934	B: Heuser, Friedrich	Pollichia Vereins-DB	1

# Sammlungserfassung

- Bereitstellung der Metadaten

## Melanargia galathea, K. Schneeberg

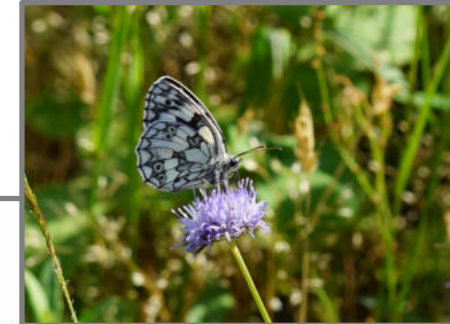

### Artinformationen

Schachbrettfalter (*Melanargia galathea* (Linnaeus, 1758))

Verbreitungskarte Fotos

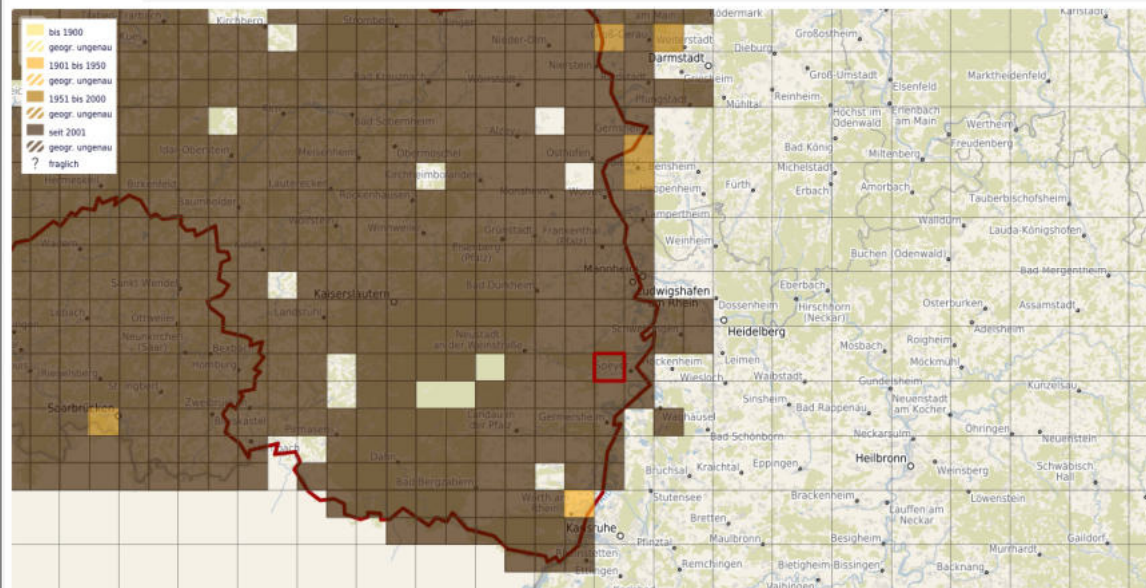

Gesamtgebiet 6724 Künzelsau

Naturraumgrenzen

● Schachbrettfalter (*Melanargia galathea* (Linnaeus, 1758))

**Zeitraum (Jahr)**

Jahr von  Jahr bis

**STATISTIK (Gesamtgebiet)**

belegte Quadranten	1068	Anzahl Nachweise	23065
--------------------	------	------------------	-------

**Beobachtungen** ZUSAMMENFASSUNG

**6616 Speyer Q3**

Jahr	Beobachter	Quelle	#
2024	Ulrich Flörching	Artenfinder RLP	1
2024	Lili Steiger	Artenfinder RLP	29
2024	B. Rainer Ziebarth	Melanargia Portal	1
2024	B. N. N.	Observation.org via Melanargia	1
2023	Rainer Ziebarth	Artenfinder RLP	2
2023	Lili Steiger	Artenfinder RLP	33
2022	Lili Steiger	Artenfinder RLP	43
2022	Klaus Schopp	Artenfinder RLP	1
2021	Rainer Ziebarth	Artenfinder RLP	1
2021	Lili Steiger	Artenfinder RLP	34
2020	Lili Steiger	Artenfinder RLP	35
2019	Siegfried Filus	Artenfinder RLP	1
2019	Lili Steiger	Artenfinder RLP	37
2018	Lili Steiger	Artenfinder RLP	31
2017	Lili Steiger	Artenfinder RLP	17
2016	Lili Steiger	Artenfinder RLP	29

## Fazit

- Gesplittete Datenverfügarmachung vorteilhaft:
  - > Bereitstellung der Sammlungsobjekte für wissenschaftliche Untersuchungen ist gegeben > gezielte Anfragen möglich
  - > Mischung von Beobachtungsdaten und Objektdaten ergänzt Verbreitungsdaten sehr gut > Historische Daten werden verfügbar
- Schmetterlinge dafür besonders geeignet
- optimale Zugänglichkeit der Sammlungen



# Herzlichen Dank für Ihre Aufmerksamkeit!



Mein besonderer Dank gilt

- dem ganzen Museumsteam,
- insb. unseren Kuratorinnen, Kuratoren und Präparatorinnen beider Museen,
- und vor allem allen Ehrenamtlichen und Werkvertragsnehmern, ohne deren tatkräftige Hilfe die Digitalisierung der Sammlungen kaum umsetzbar wäre.